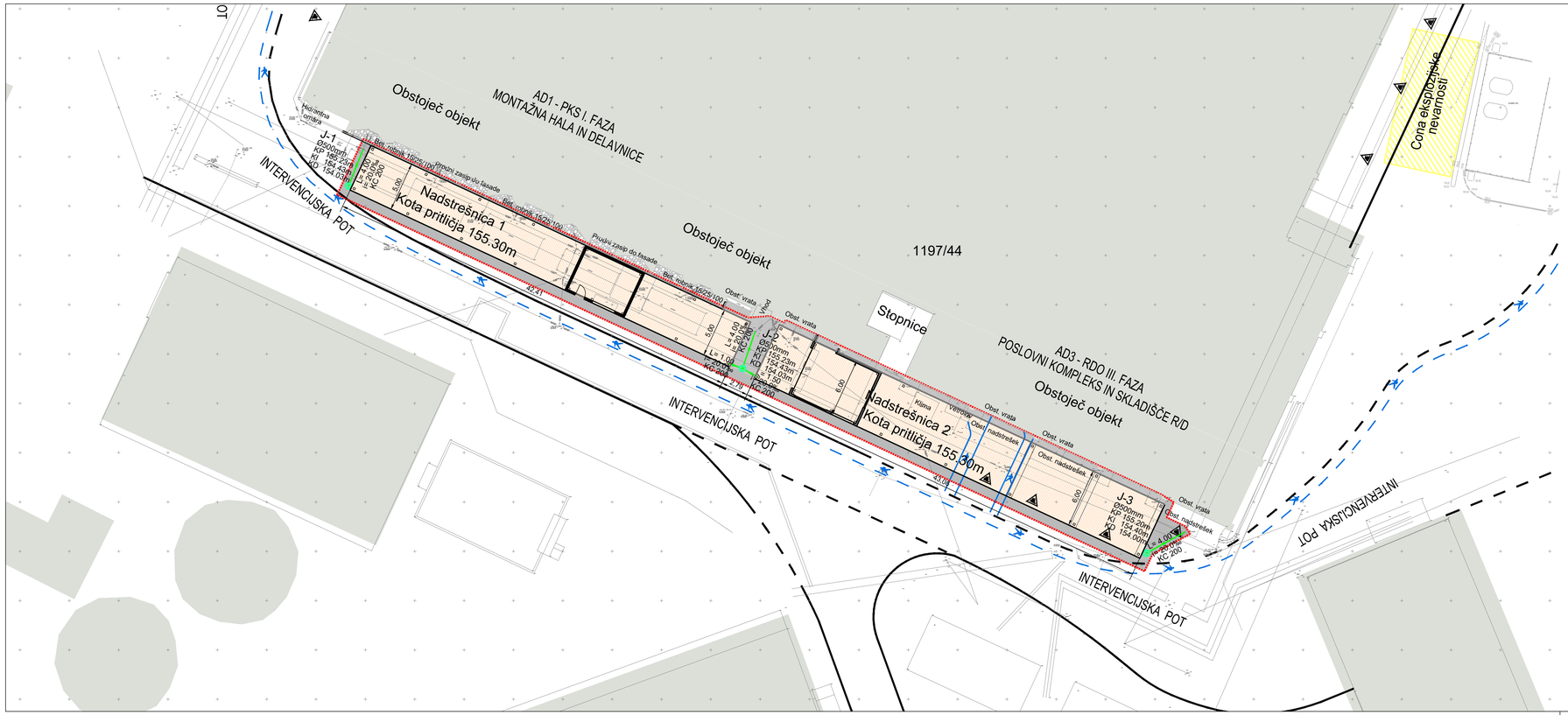

Legenda:

- Predviden objekt
- Meja obdelave
- Predviden asfalt
- Predviden betonski tlak
- Obstoječ objekt

KANALIZACIJA ZA ODVOD ODPADNIH PADAVINSKIH VODA

GPI gradbeno projektiranje in inženiring, d.o.o.
Kočevarjeva ulica 31, 8000 Novo mesto
tel.: 07/33 77 630

Investitor/naročnik:	Nuklearna elektrarna Krško, d.o.o., Vrbina 12, 8270 Krško		
Objekt:	NADSTREŠNICA NA JUŽNI STRANI OBJEKTA ADM		
Lokacija:	VRBINA, KRŠKO		
	Ime in priimek:	Ident. številka:	Podpis:
Vodja projekta:	mag. Mojca Radakovič, u.d.i.g.	G - 1134	
Vodja načrta:	mag. Mojca Radakovič, u.d.i.g.	G - 1134	
Sodelavec:	Janez Kos, dipl. ing. grad.	G-4577; P-0072	
Naslov risbe:	GRADBENA SITUACIJA		
Prostor za evidentiranje sprememb:			
Vrsta načrta:	00 – Zbirni načrt – Načrt gradbeništva – zunanja ureditev		

Št. projekta:	Št. načrta:	Datum:	Faza:	Merilo:	Št. lista:
P-2024/22	ZN-2024/22	december 2024	PZI	M 1:250	G.2